



Descargo de responsabilidad: Este sitio web se actualiza con frecuencia. Parte de su contenido puede estar disponible en inglés hasta que se haya traducido todo el contenido.

Casos en los EE. UU.

Actualizado el 24 de julio del 2020

[Imprimir](#)

TOTAL DE CASOS

4 024 492

72 219 casos nuevos*

TOTAL DE MUERTES

143 868

1 113 nuevos casos de muerte*



Esta página se actualiza a diario con base en los datos confirmados a las 4:00 p. m., hora del este, del día anterior.

Casos por jurisdicción

Este mapa muestra los casos de COVID-19 notificados por los estados de los Estados Unidos, el Distrito de Columbia, la Ciudad de Nueva York y otras jurisdicciones afiliadas a los EE. UU. Coloque el cursor sobre los mapas para ver la cantidad de casos notificados en cada jurisdicción. Para ir al sitio web del departamento de salud de una jurisdicción, haga clic en la jurisdicción en el mapa.

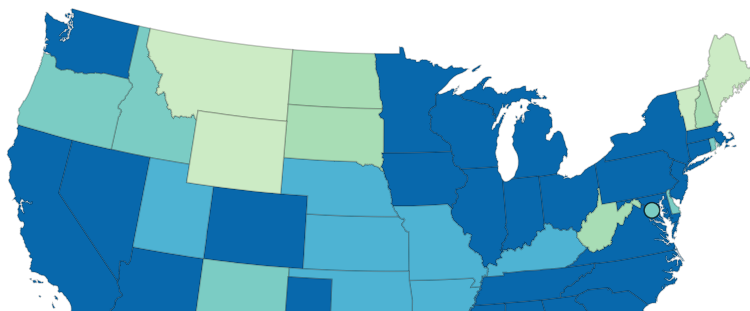

Casos informados

- 0 a 1 000
- 1 001 a 5 000
- 5 001 a 10 000
- 10 001 a 20 000
- 20 001 a 40 000
- 40 001 o más

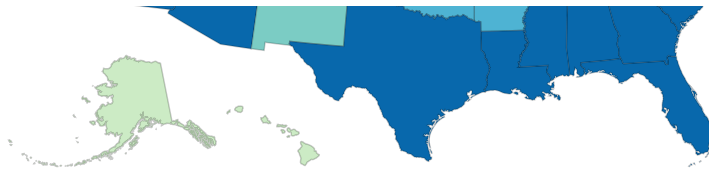

AS GU MH FM MP PW PR VI



Jurisdicciones			
Jurisdicción	Casos confirmados	Casos presuntos	Total de casos
<input type="radio"/> Alabama	72,827	1,517	74,344
<input type="radio"/> Alaska	N/A	N/A	2,192
<input type="radio"/> American Samoa	N/A	N/A	0
<input type="radio"/> Arizona	152,944	0	152,944
<input type="radio"/> Arkansas	N/A	N/A	36,259
<input type="radio"/> California	N/A	N/A	425,616
<input type="radio"/> Colorado	39,163	3,151	42,314
<input type="radio"/> Connecticut	46,213	2,019	48,232
<input type="radio"/> Delaware	12,933	991	13,924
<input type="radio"/> Washington D.C.	N/A	N/A	11,571
<input type="radio"/> Florida	N/A	N/A	385,091
<input type="radio"/> Georgia	N/A	N/A	156,588
<input type="radio"/> Guam	N/A	N/A	337
<input type="radio"/> Hawaii	N/A	N/A	1,389
<input type="radio"/> Idaho	15,706	1,030	16,736
<input type="radio"/> Illinois	166,925	1,175	168,100
<input type="radio"/> Indiana	N/A	N/A	59,602
<input type="radio"/> Iowa	N/A	N/A	40,635
<input type="radio"/> Kansas	23,586	518	24,104
<input type="radio"/> Kentucky	23,882	1,265	25,147
<input type="radio"/> Louisiana	N/A	N/A	101,650
<input type="radio"/> Maine	3,358	400	3,758
<input type="radio"/> Marshall Islands	N/A	N/A	0
<input type="radio"/> Maryland	N/A	N/A	81,766
<input type="radio"/> Massachusetts	107,683	6,964	114,647
<input type="radio"/> Michigan	75,947	8,484	84,431
<input type="radio"/> Micronesia	N/A	N/A	0
<input type="radio"/> Minnesota	N/A	N/A	49,490
<input type="radio"/> Mississippi	49,050	613	49,663
<input type="radio"/> Missouri	N/A	N/A	37,700
<input type="radio"/> Montana	3,037	0	3,037

<input type="radio"/> Nebraska	N/A	N/A	23,818
<input type="radio"/> Nevada	N/A	N/A	40,140
<input type="radio"/> New Hampshire	N/A	N/A	6,318
<input type="radio"/> New Jersey	N/A	N/A	177,887
<input type="radio"/> New Mexico	N/A	N/A	18,163
<input type="radio"/> New York	N/A	N/A	186,865
<input type="radio"/> New York City	219,641	4,634	224,275
<input type="radio"/> North Carolina	N/A	N/A	106,893
<input type="radio"/> North Dakota	N/A	N/A	5,614
<input type="radio"/> Northern Marianas	38	0	38
<input type="radio"/> Ohio	75,819	4,367	80,186
<input type="radio"/> Oklahoma	27,979	242	28,221
<input type="radio"/> Oregon	14,900	813	15,713
<input type="radio"/> Palau	N/A	N/A	0
<input type="radio"/> Pennsylvania	102,602	2,969	105,571
<input type="radio"/> Puerto Rico	4,794	9,173	13,967
<input type="radio"/> Rhode Island	N/A	N/A	18,148
<input type="radio"/> South Carolina	76,315	291	76,606
<input type="radio"/> South Dakota	N/A	N/A	8,143
<input type="radio"/> Tennessee	86,117	870	86,987
<input type="radio"/> Texas	N/A	N/A	361,125
<input type="radio"/> Utah	36,598	291	36,889
<input type="radio"/> Vermont	N/A	N/A	1,377
<input type="radio"/> Virgin Islands	N/A	N/A	342
<input type="radio"/> Virginia	79,253	3,111	82,364
<input type="radio"/> Washington	N/A	N/A	50,009
<input type="radio"/> West Virginia	5,420	130	5,550
<input type="radio"/> Wisconsin	45,899	3,770	49,669
<input type="radio"/> Wyoming	1,923	424	2,347

New York State's case and death counts do not include New York City's counts.

Not all jurisdictions report confirmed and probable cases and deaths to CDC. When not available to CDC, it is noted as N/A.

Agregue el mapa de los EE. UU. a su sitio web

Muertes por jurisdicción

Este mapa muestra los casos de COVID-19 notificados por los estados de los Estados Unidos, el Distrito de Columbia, la Ciudad

de Nueva York y otras jurisdicciones afiliadas a los EE. UU. Coloque el cursor sobre los mapas para ver la cantidad de muertes notificadas en cada jurisdicción. Para ir al sitio web del departamento de salud de una jurisdicción, haga clic en la jurisdicción en el mapa.

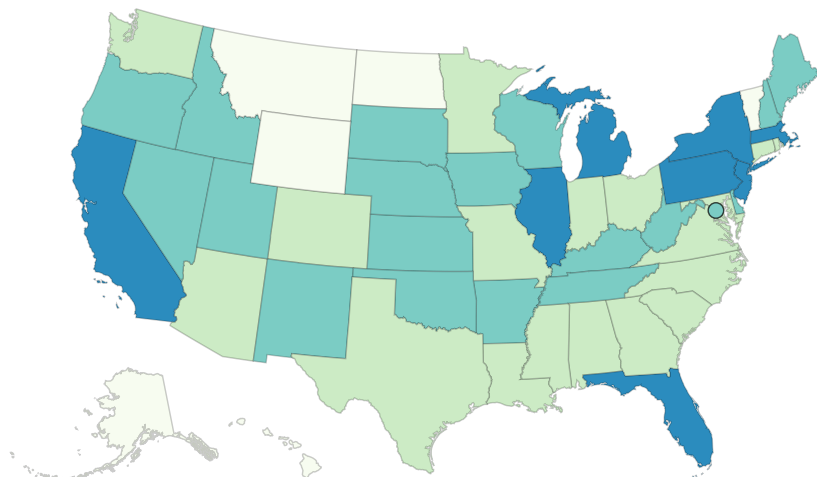

Muertes notificadas

- 0 to 100
- 101 to 1,000
- 1,001 to 5,000
- 5 001 o más

- AS
- GU
- MH
- FM
- MP
- PW
- PR
- VI



Jurisdicciones	Muertes confirmadas	Muertes presuntas	Total de muertes
<input type="radio"/> Alabama	1,362	37	1,399
<input type="radio"/> Alaska	N/A	N/A	19
<input type="radio"/> American Samoa	N/A	N/A	0
<input type="radio"/> Arizona	3,063	0	3,063
<input type="radio"/> Arkansas	N/A	N/A	386
<input type="radio"/> California	N/A	N/A	8,027
<input type="radio"/> Colorado	1,450	336	1,786
<input type="radio"/> Connecticut	3,530	880	4,410
<input type="radio"/> Delaware	471	58	529
<input type="radio"/> Washington D.C.	N/A	N/A	581
<input type="radio"/> Florida	N/A	N/A	5,518
<input type="radio"/> Georgia	N/A	N/A	3,360
<input type="radio"/> Guam	N/A	N/A	5
<input type="radio"/> Hawaii	N/A	N/A	26
<input type="radio"/> Idaho	117	21	138
<input type="radio"/> Illinois	7,367	193	7,560
<input type="radio"/> Indiana	2,683	197	2,880
<input type="radio"/> Iowa	N/A	N/A	818
<input type="radio"/> Kansas	N/A	N/A	308
<input type="radio"/> Kentucky	680	4	684
<input type="radio"/> Louisiana	3,574	112	3,686
<input type="radio"/> Maine	N/A	N/A	118

<input type="radio"/> Marshall Islands	N/A	N/A	0
<input type="radio"/> Maryland	3,293	129	3,422
<input type="radio"/> Massachusetts	8,265	219	8,484
<input type="radio"/> Michigan	6,148	247	6,395
<input type="radio"/> Micronesia	N/A	N/A	0
<input type="radio"/> Minnesota	1,566	40	1,606
<input type="radio"/> Mississippi	1,428	35	1,463
<input type="radio"/> Missouri	N/A	N/A	1,179
<input type="radio"/> Montana	45	0	45
<input type="radio"/> Nebraska	N/A	N/A	316
<input type="radio"/> Nevada	N/A	N/A	735
<input type="radio"/> New Hampshire	N/A	N/A	405
<input type="radio"/> New Jersey	13,810	1,920	15,730
<input type="radio"/> New Mexico	N/A	N/A	596
<input type="radio"/> New York	N/A	N/A	8,807
<input type="radio"/> New York City	18,836	4,629	23,465
<input type="radio"/> North Carolina	N/A	N/A	1,726
<input type="radio"/> North Dakota	N/A	N/A	99
<input type="radio"/> Northern Marianas	2	0	2
<input type="radio"/> Ohio	2,997	259	3,256
<input type="radio"/> Oklahoma	477	0	477
<input type="radio"/> Oregon	269	4	273
<input type="radio"/> Palau	N/A	N/A	0
<input type="radio"/> Pennsylvania	N/A	N/A	7,101
<input type="radio"/> Puerto Rico	90	101	191
<input type="radio"/> Rhode Island	N/A	N/A	1,001
<input type="radio"/> South Carolina	1,294	40	1,334
<input type="radio"/> South Dakota	119	2	121
<input type="radio"/> Tennessee	891	34	925
<input type="radio"/> Texas	N/A	N/A	4,521
<input type="radio"/> Utah	267	0	267
<input type="radio"/> Vermont	N/A	N/A	56
<input type="radio"/> Virgin Islands	N/A	N/A	7
<input type="radio"/> Virginia	1,964	103	2,067
<input type="radio"/> Washington	N/A	N/A	1,482
<input type="radio"/> West Virginia	N/A	N/A	103
<input type="radio"/> Wisconsin	878	7	885
<input type="radio"/> Wyoming	25	0	25

New York State's case and death counts do not include New York City's counts.

Not all jurisdictions report confirmed and probable cases and deaths to CDC. When not available to CDC, it is noted as N/A.

Agregue el mapa de los EE. UU. a su sitio web

Casos y muertes por condado

Seleccione un estado para ver la cantidad de casos y muertes por condado. Esta información es cortesía de USAFacts.org

Ver datos por condado

Nuevos casos por día

El siguiente cuadro muestra la cantidad de nuevos casos de COVID-19 notificados por día en los EE. UU. desde el inicio del brote. Coloque el cursor sobre las barras para ver la cantidad de nuevos casos por día.

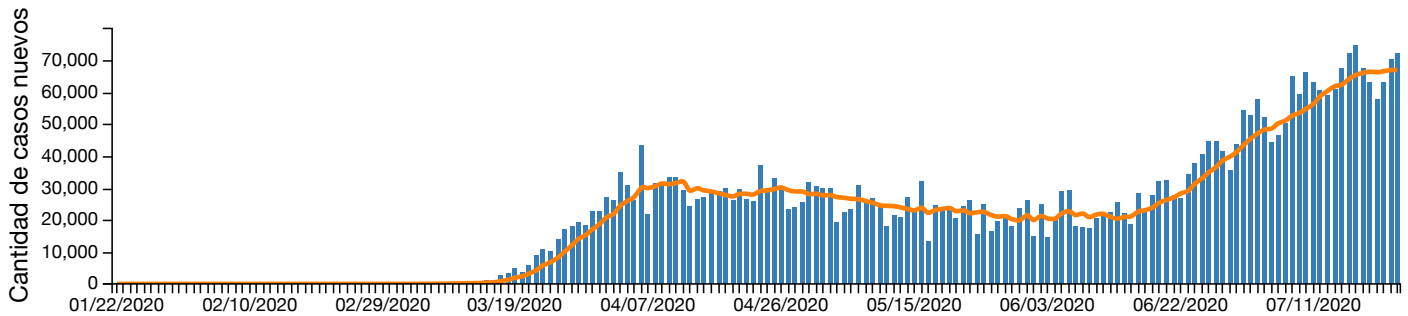

Casos Promedio de 7 días [Restablecer](#)

Se calculó el promedio móvil de 7 días de nuevos casos (día actual + 6 días anteriores / 7) para allanar las variaciones previstas en los recuentos diarios.

Ver datos

	01/22/2020	01/23/2020	01/24/2020	01/25/2020	01/26/2020	01/27/2020	01/28/2020	01/29/2020	01/30/2020
Casos	1	0	1	0	3	0	0	0	
Promedio de 7 días	0	0	0	0	1	1	1	1	

Desplácese hacia abajo para obtener más información

Casos y muertes entre el personal de atención médica

Se recolectaron datos de 3 075 235 personas, pero solo pudo saberse el estado de 657 354 (21,4 %) miembros del personal de atención médica. De los 109 602 casos de COVID-19 entre el personal de atención médica, solo se conocieron los casos de muerte de 74 028 (67,5 %) personas.

CASOS ENTRE EL PERSONAL DE ATENCIÓN MÉDICA

109 602

CASOS DE MUERTE ENTRE EL PERSONAL DE ATENCIÓN MÉDICA

562

Datos previos

Los CDC han movido la siguiente información a los [Datos anteriores de casos de COVID-19 en los EE. UU.](#) página.

- Nivel de transmisión en la comunidad por jurisdicción; última actualización el 18 de mayo del 2020
- Cantidad total de casos por día; última actualización el 28 de abril del 2020
- Cantidad de casos por fuente de exposición; última actualización el 16 de abril del 2020
- Cantidad de casos provenientes de Wuhan, China, y del crucero Diamond Princess; última actualización el 16 de abril del 2020
- Cantidad de casos por fecha de inicio de la enfermedad; última actualización el 15 de abril del 2020

Más información

[COVIDView - Un resumen de vigilancia semanal sobre la actividad del COVID-19 en los EE. UU.](#)

[Datos anteriores de casos de COVID-19 en los EE. UU.](#)

[Preguntas frecuentes: datos y vigilancia del COVID-19](#)

[Datos sobre las pruebas en los EE. UU.](#)

[Mapa mundial](#)

[Departamentos de salud](#)

Última actualización: 24 de julio del 2020, 03:00 p. m.

Fuente del contenido: Centro Nacional de Vacunación y Enfermedades Respiratorias (NCIRD), División de Enfermedades Virales