



Descargo de responsabilidad: Este sitio web se actualiza con frecuencia. Parte de su contenido puede estar disponible en inglés hasta que se haya traducido todo el contenido.

Casos en los EE. UU.

Actualizado el 23 de julio del 2020

[Imprimir](#)

TOTAL DE CASOS

3 952 273

70 106 casos nuevos*

TOTAL DE MUERTES

142 755

1 078 nuevos casos de muerte*



Esta página se actualiza a diario con base en los datos confirmados a las 4:00 p. m., hora del este, del día anterior.

Casos por jurisdicción

Este mapa muestra los casos de COVID-19 notificados por los estados de los Estados Unidos, el Distrito de Columbia, la Ciudad de Nueva York y otras jurisdicciones afiliadas a los EE. UU. Coloque el cursor sobre los mapas para ver la cantidad de casos notificados en cada jurisdicción. Para ir al sitio web del departamento de salud de una jurisdicción, haga clic en la jurisdicción en el mapa.

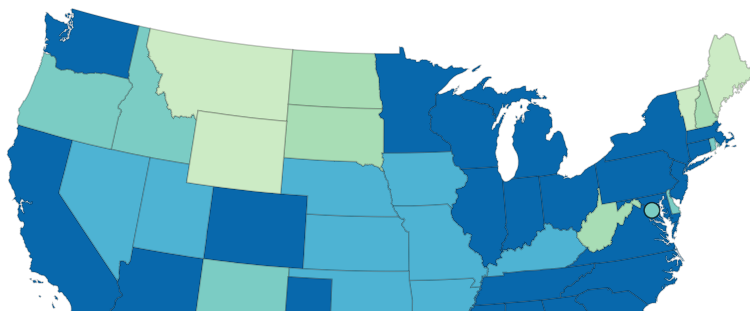

Casos informados

- 0 a 1 000
- 1 001 a 5 000
- 5 001 a 10 000
- 10 001 a 20 000
- 20 001 a 40 000
- 40 001 o más

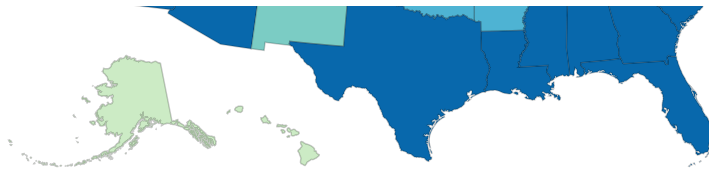

AS GU MH FM MP PW PR VI



Jurisdicciones			
Jurisdicción	Casos confirmados	Casos presuntos	Total de casos
<input type="radio"/> Alabama	70,485	1,401	71,886
<input type="radio"/> Alaska	N/A	N/A	2,132
<input type="radio"/> American Samoa	N/A	N/A	0
<input type="radio"/> Arizona	150,609	0	150,609
<input type="radio"/> Arkansas	N/A	N/A	35,246
<input type="radio"/> California	N/A	N/A	413,576
<input type="radio"/> Colorado	38,562	3,136	41,698
<input type="radio"/> Connecticut	46,203	2,020	48,223
<input type="radio"/> Delaware	12,933	991	13,924
<input type="radio"/> Washington D.C.	N/A	N/A	11,529
<input type="radio"/> Florida	N/A	N/A	374,920
<input type="radio"/> Georgia	N/A	N/A	152,302
<input type="radio"/> Guam	N/A	N/A	332
<input type="radio"/> Hawaii	N/A	N/A	1,339
<input type="radio"/> Idaho	15,321	1,001	16,322
<input type="radio"/> Illinois	165,301	1,175	166,476
<input type="radio"/> Indiana	N/A	N/A	58,673
<input type="radio"/> Iowa	N/A	N/A	40,000
<input type="radio"/> Kansas	23,586	518	24,104
<input type="radio"/> Kentucky	23,336	1,204	24,540
<input type="radio"/> Louisiana	N/A	N/A	99,354
<input type="radio"/> Maine	3,334	403	3,737
<input type="radio"/> Marshall Islands	N/A	N/A	0
<input type="radio"/> Maryland	N/A	N/A	80,836
<input type="radio"/> Massachusetts	107,413	6,907	114,320
<input type="radio"/> Michigan	75,248	8,482	83,730
<input type="radio"/> Micronesia	N/A	N/A	0
<input type="radio"/> Minnesota	N/A	N/A	48,721
<input type="radio"/> Mississippi	47,468	585	48,053
<input type="radio"/> Missouri	N/A	N/A	36,063
<input type="radio"/> Montana	2,909	0	2,909

<input type="radio"/> Nebraska	N/A	N/A	23,486
<input type="radio"/> Nevada	N/A	N/A	38,877
<input type="radio"/> New Hampshire	N/A	N/A	6,295
<input type="radio"/> New Jersey	N/A	N/A	177,645
<input type="radio"/> New Mexico	N/A	N/A	17,828
<input type="radio"/> New York	N/A	N/A	186,442
<input type="radio"/> New York City	219,489	4,629	224,118
<input type="radio"/> North Carolina	N/A	N/A	105,001
<input type="radio"/> North Dakota	N/A	N/A	5,493
<input type="radio"/> Northern Marianas	38	0	38
<input type="radio"/> Ohio	74,409	4,333	78,742
<input type="radio"/> Oklahoma	27,308	233	27,541
<input type="radio"/> Oregon	14,587	807	15,394
<input type="radio"/> Palau	N/A	N/A	0
<input type="radio"/> Pennsylvania	101,408	2,950	104,358
<input type="radio"/> Puerto Rico	4,574	8,899	13,473
<input type="radio"/> Rhode Island	N/A	N/A	18,062
<input type="radio"/> South Carolina	74,761	281	75,042
<input type="radio"/> South Dakota	N/A	N/A	8,077
<input type="radio"/> Tennessee	83,582	835	84,417
<input type="radio"/> Texas	N/A	N/A	351,618
<input type="radio"/> Utah	35,967	287	36,254
<input type="radio"/> Vermont	N/A	N/A	1,366
<input type="radio"/> Virgin Islands	N/A	N/A	336
<input type="radio"/> Virginia	78,182	3,055	81,237
<input type="radio"/> Washington	N/A	N/A	49,247
<input type="radio"/> West Virginia	5,332	129	5,461
<input type="radio"/> Wisconsin	44,847	3,736	48,583
<input type="radio"/> Wyoming	1,864	424	2,288

New York State's case and death counts do not include New York City's counts.

Not all jurisdictions report confirmed and probable cases and deaths to CDC. When not available to CDC, it is noted as N/A.

Agregue el mapa de los EE. UU. a su sitio web

Muertes por jurisdicción

Este mapa muestra los casos de COVID-19 notificados por los estados de los Estados Unidos, el Distrito de Columbia, la Ciudad

de Nueva York y otras jurisdicciones afiliadas a los EE. UU. Coloque el cursor sobre los mapas para ver la cantidad de muertes notificadas en cada jurisdicción. Para ir al sitio web del departamento de salud de una jurisdicción, haga clic en la jurisdicción en el mapa.

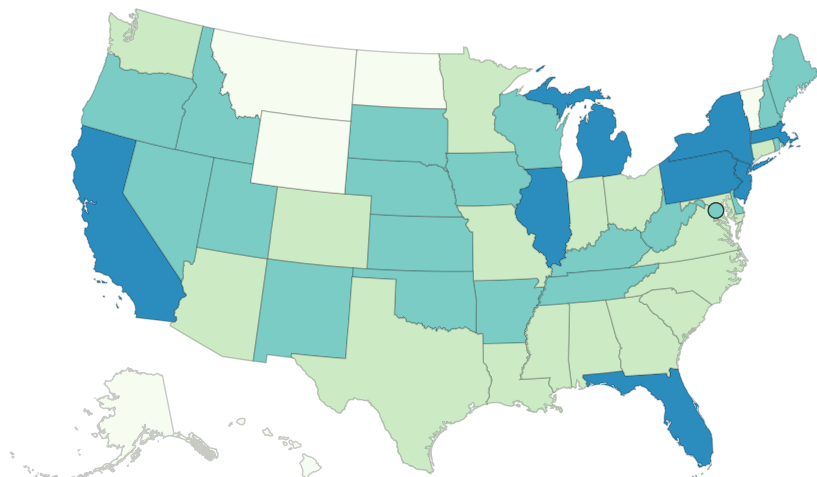

Muertes notificadas

- 0 to 100
- 101 to 1,000
- 1,001 to 5,000
- 5 001 o más

- AS
- GU
- MH
- FM
- MP
- PW
- PR
- VI



Jurisdicciones	Muertes confirmadas	Muertes presuntas	Total de muertes
<input type="radio"/> Alabama	1,328	35	1,363
<input type="radio"/> Alaska	N/A	N/A	19
<input type="radio"/> American Samoa	N/A	N/A	0
<input type="radio"/> Arizona	2,974	0	2,974
<input type="radio"/> Arkansas	N/A	N/A	380
<input type="radio"/> California	N/A	N/A	7,870
<input type="radio"/> Colorado	1,435	336	1,771
<input type="radio"/> Connecticut	3,527	879	4,406
<input type="radio"/> Delaware	471	58	529
<input type="radio"/> Washington D.C.	N/A	N/A	580
<input type="radio"/> Florida	N/A	N/A	5,345
<input type="radio"/> Georgia	N/A	N/A	3,335
<input type="radio"/> Guam	N/A	N/A	5
<input type="radio"/> Hawaii	N/A	N/A	25
<input type="radio"/> Idaho	114	21	135
<input type="radio"/> Illinois	7,347	193	7,540
<input type="radio"/> Indiana	2,666	197	2,863
<input type="radio"/> Iowa	N/A	N/A	808
<input type="radio"/> Kansas	N/A	N/A	308
<input type="radio"/> Kentucky	673	4	677
<input type="radio"/> Louisiana	3,558	112	3,670
<input type="radio"/> Maine	N/A	N/A	118

<input type="radio"/> Marshall Islands	N/A	N/A	0
<input type="radio"/> Maryland	3,281	128	3,409
<input type="radio"/> Massachusetts	8,249	219	8,468
<input type="radio"/> Michigan	6,141	247	6,388
<input type="radio"/> Micronesia	N/A	N/A	0
<input type="radio"/> Minnesota	1,561	40	1,601
<input type="radio"/> Mississippi	1,401	35	1,436
<input type="radio"/> Missouri	N/A	N/A	1,159
<input type="radio"/> Montana	42	0	42
<input type="radio"/> Nebraska	N/A	N/A	311
<input type="radio"/> Nevada	N/A	N/A	730
<input type="radio"/> New Hampshire	N/A	N/A	402
<input type="radio"/> New Jersey	13,787	1,920	15,707
<input type="radio"/> New Mexico	N/A	N/A	591
<input type="radio"/> New York	N/A	N/A	8,800
<input type="radio"/> New York City	18,839	4,624	23,463
<input type="radio"/> North Carolina	N/A	N/A	1,698
<input type="radio"/> North Dakota	N/A	N/A	97
<input type="radio"/> Northern Marianas	2	0	2
<input type="radio"/> Ohio	2,976	259	3,235
<input type="radio"/> Oklahoma	473	0	473
<input type="radio"/> Oregon	267	4	271
<input type="radio"/> Palau	N/A	N/A	0
<input type="radio"/> Pennsylvania	N/A	N/A	7,079
<input type="radio"/> Puerto Rico	87	101	188
<input type="radio"/> Rhode Island	N/A	N/A	997
<input type="radio"/> South Carolina	1,242	43	1,285
<input type="radio"/> South Dakota	119	0	119
<input type="radio"/> Tennessee	855	33	888
<input type="radio"/> Texas	N/A	N/A	4,348
<input type="radio"/> Utah	263	0	263
<input type="radio"/> Vermont	N/A	N/A	56
<input type="radio"/> Virgin Islands	N/A	N/A	7
<input type="radio"/> Virginia	1,951	103	2,054
<input type="radio"/> Washington	N/A	N/A	1,468
<input type="radio"/> West Virginia	N/A	N/A	102
<input type="radio"/> Wisconsin	865	7	872
<input type="radio"/> Wyoming	25	0	25

New York State's case and death counts do not include New York City's counts.

Not all jurisdictions report confirmed and probable cases and deaths to CDC. When not available to CDC, it is noted as N/A.

Agregue el mapa de los EE. UU. a su sitio web

Casos y muertes por condado

Seleccione un estado para ver la cantidad de casos y muertes por condado. Esta información es cortesía de USAFacts.org [↗](#)

Ver datos por condado

Nuevos casos por día

El siguiente cuadro muestra la cantidad de nuevos casos de COVID-19 notificados por día en los EE. UU. desde el inicio del brote. Coloque el cursor sobre las barras para ver la cantidad de nuevos casos por día.

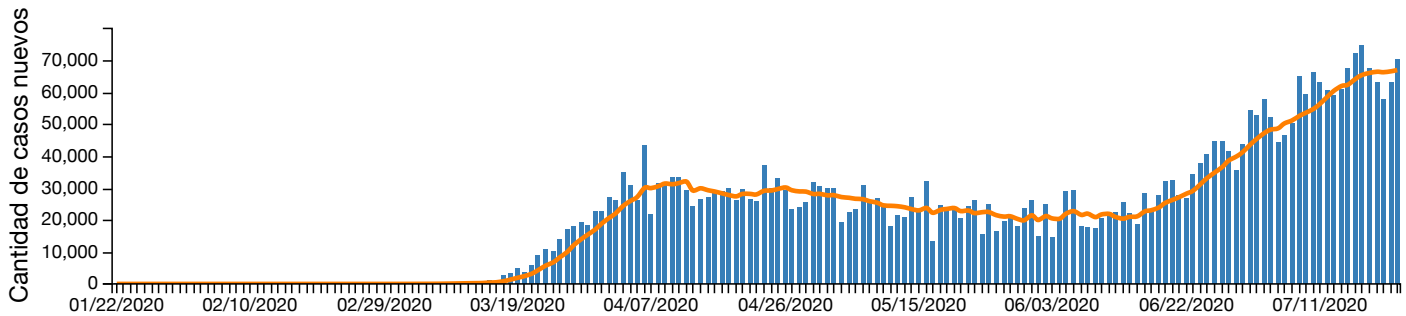

Casos Promedio de 7 días [Restablecer](#)

Se calculó el promedio móvil de 7 días de nuevos casos (día actual + 6 días anteriores / 7) para allanar las variaciones previstas en los recuentos diarios.

Ver datos -

	01/22/2020	01/23/2020	01/24/2020	01/25/2020	01/26/2020	01/27/2020	01/28/2020	01/29/2020	01/30/2020
Casos	1	0	1	0	3	0	0	0	
Promedio de 7 días	0	0	0	0	1	1	1	1	

Desplácese hacia abajo para obtener más información

Casos y muertes entre el personal de atención médica

Se recolectaron datos de 2 996 967 personas, pero solo pudo saberse el estado de 641 477 (21,4 %) miembros del personal de atención médica. De los 106 976 casos de COVID-19 entre el personal de atención médica, solo se conocieron los casos de muerte de 71 397 (66,7 %) personas.

CASOS ENTRE EL PERSONAL DE ATENCIÓN MÉDICA

106 976

CASOS DE MUERTE ENTRE EL PERSONAL DE ATENCIÓN MÉDICA

560

Datos previos

Los CDC han movido la siguiente información a los [Datos anteriores de casos de COVID-19 en los EE. UU.](#) página.

- Nivel de transmisión en la comunidad por jurisdicción; última actualización el 18 de mayo del 2020
- Cantidad total de casos por día; última actualización el 28 de abril del 2020
- Cantidad de casos por fuente de exposición; última actualización el 16 de abril del 2020
- Cantidad de casos provenientes de Wuhan, China, y del crucero Diamond Princess; última actualización el 16 de abril del 2020
- Cantidad de casos por fecha de inicio de la enfermedad; última actualización el 15 de abril del 2020

Más información

[COVIDView - Un resumen de vigilancia semanal sobre la actividad del COVID-19 en los EE. UU.](#)

[Datos anteriores de casos de COVID-19 en los EE. UU.](#)

[Preguntas frecuentes: datos y vigilancia del COVID-19](#)

[Datos sobre las pruebas en los EE. UU.](#)

[Mapa mundial](#)

[Departamentos de salud](#)

Última actualización: 21 de julio del 2020, 03:00 p. m.

Fuente del contenido: Centro Nacional de Vacunación y Enfermedades Respiratorias (NCIRD), División de Enfermedades Virales