

코로나바이러스 감염증 2019(COVID-19)

유의 사항:이 웹 사이트는 수시로 업데이트됩니다. 일부 내용은 모든 내용이 번역될 때까지 영어로 기재되어 있을 수 있습니다.

미국 내 사례

2020년 5월 12일 최종 갱신

총 발생 건수
1,342,594
18,106 신규 사례*

총 사망자 수
80,820
1,064 신규 사망자 수*



주별 확진자 및 사망자 수

26개 주에서 10,000건 이상의 COVID-19 사례를 보고합니다.

이 지도는 미국 각 주, 컬럼비아 특별구, 기타 미국의 관할 지역에서 보고된 COVID-19 사례 및 사망자 수를 보여줍니다. 지도에 마우스를 가져가면 각 관할 지역에서 보고된 사례 및 사망자 수를 확인할 수 있습니다. 관할 보건부 웹사이트로 이동하려면 지도에서 관할 지역을 클릭하시면 됩니다.

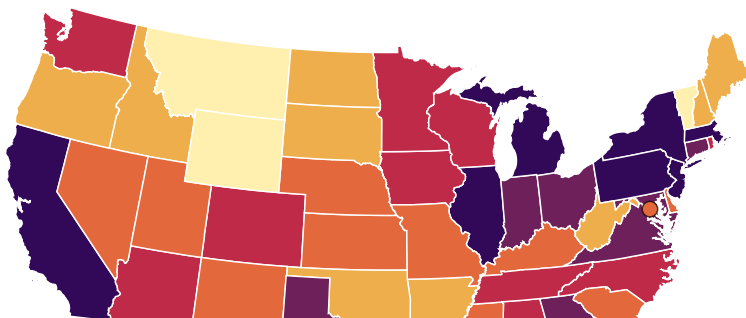

보고된 사례

- 0 ~ 1,000
- 1,001 - 5,000
- 5,001 - 10,000
- 10,001 - 20,000
- 20,001 - 40,000
- 40,001 이상

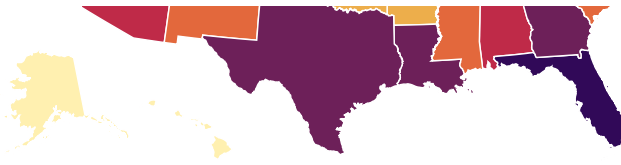

AS GU MH FM MP PW PR VI



관할 지역			
관할 구역	사례	사망자 수	지역사회 감염
<input type="radio"/> Alabama	10,413	424	예, 널리 퍼짐
<input type="radio"/> Alaska	381	10	예, 정의된 지역(들)
<input type="radio"/> American Samoa	0	0	해당 없음
<input type="radio"/> Arizona	11,380	542	예, 널리 퍼짐
<input type="radio"/> Arkansas	4,043	94	예, 널리 퍼짐
<input type="radio"/> California	67,939	2,770	예, 널리 퍼짐
<input type="radio"/> Colorado	19,735	986	예, 널리 퍼짐
<input type="radio"/> Connecticut	33,765	3,008	예, 널리 퍼짐
<input type="radio"/> Delaware	6,741	237	예, 널리 퍼짐
<input type="radio"/> Washington D.C.	6,389	328	미지정
<input type="radio"/> Florida	40,982	1,735	예, 널리 퍼짐
<input type="radio"/> Georgia	33,995	1,442	예, 널리 퍼짐
<input type="radio"/> Guam	152	5	예, 널리 퍼짐
<input type="radio"/> Hawaii	582	17	예, 정의된 지역(들)
<input type="radio"/> Idaho	2,260	70	예, 널리 퍼짐
<input type="radio"/> Illinois	79,007	3,459	예, 널리 퍼짐
<input type="radio"/> Indiana	24,627	1,540	미지정
<input type="radio"/> Iowa	12,373	271	예, 널리 퍼짐
<input type="radio"/> Kansas	7,116	158	예, 정의된 지역(들)
<input type="radio"/> Kentucky	6,677	311	미지정
<input type="radio"/> Louisiana	31,881	2,308	예, 널리 퍼짐
<input type="radio"/> Maine	1,462	65	예, 널리 퍼짐
<input type="radio"/> Marshall Islands	0	0	해당 없음
<input type="radio"/> Maryland	34,061	1,756	예, 널리 퍼짐
<input type="radio"/> Massachusetts	78,462	5,108	예, 널리 퍼짐
<input type="radio"/> Michigan	47,552	4,584	예, 널리 퍼짐
<input type="radio"/> Micronesia	0	0	해당 없음
<input type="radio"/> Minnesota	11,799	591	예, 널리 퍼짐
<input type="radio"/> Mississippi	9,908	457	예, 널리 퍼짐
<input type="radio"/> Missouri	9,918	488	예, 널리 퍼짐
<input type="radio"/> Montana	459	16	예, 정의된 지역(들)
<input type="radio"/> Nebraska	2,573	100	예, 널리 퍼짐

<input type="radio"/> Nebraska	0,272	100	예, 널리 퍼짐
<input type="radio"/> Nevada	6,163	317	예, 널리 퍼짐
<input type="radio"/> New Hampshire	3,160	133	예, 널리 퍼짐
<input type="radio"/> New Jersey	139,945	9,310	예, 널리 퍼짐
<input type="radio"/> New Mexico	5,069	208	예, 널리 퍼짐
<input type="radio"/> New York	336,017	27,184	예, 널리 퍼짐
<input type="radio"/> North Carolina	15,045	550	예, 널리 퍼짐
<input type="radio"/> North Dakota	1,518	36	예, 정의된 지역(들)
<input type="radio"/> Northern Marianas	19	2	미지정
<input type="radio"/> Ohio	24,777	1,357	예, 정의된 지역(들)
<input type="radio"/> Oklahoma	4,439	269	예, 널리 퍼짐
<input type="radio"/> Oregon	3,286	130	예, 널리 퍼짐
<input type="radio"/> Palau	0	0	해당 없음
<input type="radio"/> Pennsylvania	57,154	3,731	예, 정의된 지역(들)
<input type="radio"/> Puerto Rico	2,256	113	미지정
<input type="radio"/> Rhode Island	11,450	430	예, 널리 퍼짐
<input type="radio"/> South Carolina	7,792	346	예, 정의된 지역(들)
<input type="radio"/> South Dakota	3,614	34	예, 정의된 지역(들)
<input type="radio"/> Tennessee	15,622	251	예, 정의된 지역(들)
<input type="radio"/> Texas	39,869	1,100	예, 정의된 지역(들)
<input type="radio"/> Utah	6,395	72	예, 널리 퍼짐
<input type="radio"/> Vermont	926	53	예, 널리 퍼짐
<input type="radio"/> Virgin Islands	69	5	예, 정의된 지역(들)
<input type="radio"/> Virginia	25,800	891	예, 널리 퍼짐
<input type="radio"/> Washington	17,122	945	예, 널리 퍼짐
<input type="radio"/> West Virginia	1,369	57	예, 정의된 지역(들)
<input type="radio"/> Wisconsin	10,418	409	예, 널리 퍼짐
<input type="radio"/> Wyoming	669	7	예, 정의된 지역(들)

내 웹사이트에 미국 지도 추가하기

국가별 확진자 및 사망자 수

카운티별 확진 및 사망자 수를 확인하려면 주를 선택해 주세요. 이 데이터는 [USAFacts.org](#) 에서 제공하는 것입니다.

주를 선택하세요



카운티 데이터 보기

날짜별 신규 사례

다음 차트는 발병이 시작된 후 미국 내에서 날짜별로 보고된 COVID-19 신규 사례 수를 보여줍니다.

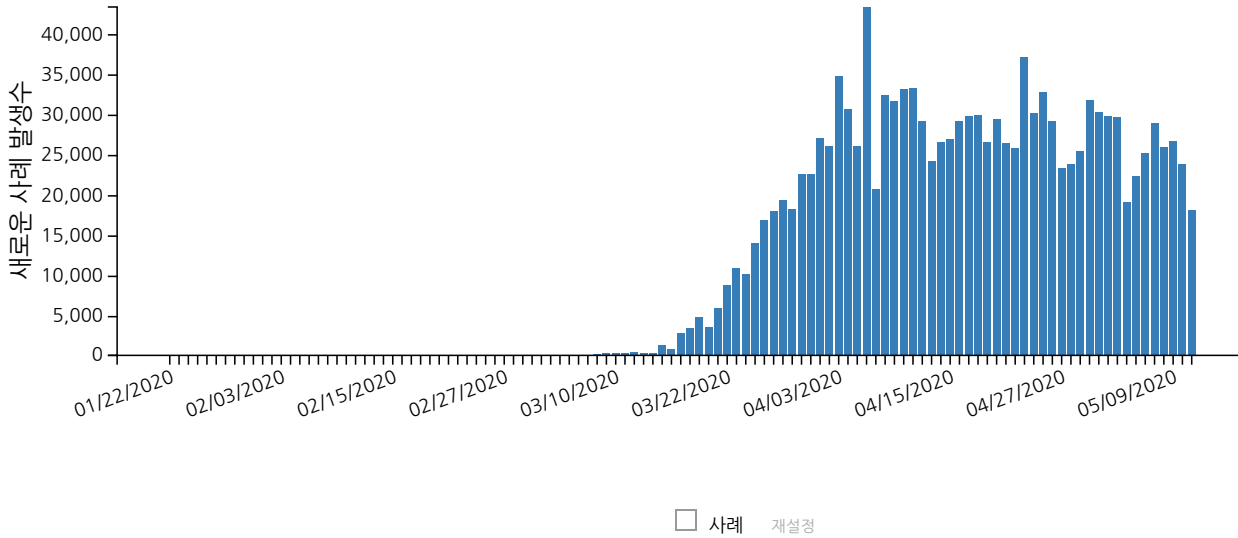

일별 데이터 보기

	01/22/2020	01/23/2020	01/24/2020	01/25/2020	01/26/2020	01/27/2020	01/28/2020	01/29/2020	01/30/2020
사례	0	0	1	0	3	0	0	0	0

추가 정보를 보시려면 스크롤하세요

인종 및 연령별 사례

다음 표는 인종별 COVID-19 감염 사례를 보여줍니다. 1,048,459명에게서 데이터를 수집했지만 인종별 정보를 기입한 것은 492,871(47.0%)명뿐입니다.

민족 및 연령별 사례

다음 표는 민족별 COVID-19 감염 사례를 보여줍니다. 1,048,459명에게서 데이터를 수집했지만 민족별 정보를 기입한 것은 454,328(43.3%)명뿐입니다.

이전 미국 COVID-19 사례 데이터

CDC는 다음 정보를 [미국 COVID-19 사례 이전 데이터](#)로 옮겼습니다.

- 미국에서 COVID-19 감염자가 발생한 시기
- 미국에서 COVID-19 감염 발생 경로
- 중국 우한과 다이아몬드 프린세스 크루즈에서 발생한 COVID-19 사례

데이터 설명

매일 업데이트



이 페이지는 전날 오후 4:00(동부시간)에 확인된 데이터를 기반으로 매일 업데이트됩니다.

토요일과 일요일에 보고된 숫자는 예비적 수치로 주 및 자치구역 보건부에서 아직 확인되지 않은 것입니다. 이 수치는 월요일에 숫자를 업데이트할 때 수정됩니다.

지역 관할구 수

현재 55개의 미국 소속 관할지역에서 COVID-19 사례를 보고하고 있습니다. 여기에는 50개 주, 워싱턴 D.C., 괌, 북마리아나 제도, 푸에르토리코, 미국령 버진아일랜드가 포함됩니다.

확진 및 추정 사례

2020년 4월 14일 현재, CDC 사례 수와 사망자 수에는 확진 사례와 가능 사례 및 사망이 모두 포함됩니다. 이러한 변경은 2020년 4월 5일 주 및 자치구역 역학자 협의회에서 발행한 [임시 COVID-19 입장 성명서](#)   를 반영하기 위한 것입니다. 입장 성명서에는 사례 정의가 포함되었으며, COVID-19가 국가적인 신고대상질병이 되었습니다.

확진된 사례 또는 사망은 COVID-19에 대한 확증적 실험실 증거가 충족된 경우로 정의됩니다.

가능 사례 또는 사망은 다음 중 하나로 정의됩니다.

- COVID-19에 대해 확인된 실험실 진단 없이 임상 기준 및 역학적 증거를 충족
- 추정적 실험실 증거가 확인되었으며, 임상 기준 또는 역학적 증거 중 하나를 충족
- COVID-19에 대한 확증적 실험실 검사 없이 필수 기록 기준을 충족

지역사회 감염

주 보건부는 COVID-19의 지역사회 감염(전파) 수준을 다음 중 하나로 보고합니다.

- "예, 널리 퍼짐" - 지역사회 감염이 여러 지역에 걸쳐 만연함으로 정의됨
- "예, 정의된 지역" - 소수의 정의된 지역에서 별개의 사례 군집으로 정의됨
- "미정" - 1건 이상의 사례가 있지만 지역사회 감염에 "예"라고 분류되지 않음
- "N/A" - 사례 없음으로 정의됨

사례 통지

CDC는 미국 공중보건 관할 구역 및 [국가감염병감시시스템\(NNDSS\)](#)으로부터 사례 통지를 접수했습니다.

데이터의 정확성

CDC가 COVID-19 감염증, 입원자, 사망자 수를 정확하게 파악할 수 없는 다양한 요인이 있습니다. COVID-19는 가벼운 질병만을 유발할 수도 있고 증상이 즉시 나타나지 않을 수도 있으며 보고 및 검사가 지연되거나 모든 감염자가 검사를 받거나 의료 서비스를 받지 않을 수도 있습니다. 또한 주와 영토 관할 구역에서 숫자를 확인하는 방법에 차이가 있을 수도 있습니다.

주·지역 공중보건부는 현재 관할 지역의 발병 사례를 테스트하고 결과를 공표하고 있습니다. CDC 사례와 주·지방 공중 보건 담당자가 보고한 사례가 일치하지 않는 경우, 주정부 보고 데이터를 최신 정보로 간주해야 합니다.

자세한 정보

[COVIDView - 미국 COVID-19 활동의 주간 감시 요약](#)

[이전 미국 COVID-19 사례 데이터](#)

[자주묻는질문: COVID-19 데이터 및 감시](#)

[미국 내 검사](#)

[세계 지도](#)

[보건부](#)

페이지 최근 검토 일자: 2020년 5월 12일
콘텐츠 출처: 국립 예방 접종 및 호흡기 질환 센터(NCIRD), 바이러스성 질병 부서