

# Get the Inside Knowledge

Every woman is different. What is normal for one is not always the same as what's normal for another. That's why it is important to pay attention to what is normal for you and see a doctor if something doesn't seem quite right.

## Gynecologic Cancer Symptoms

Symptoms	Cervical Cancer	Ovarian Cancer	Uterine Cancer	Vaginal Cancer	Vulvar Cancer
Abnormal vaginal bleeding or discharge	●	●	●	●	
Pelvic pain or pressure		●	●		●
Abdominal or back pain		●			
Bloating		●			
Changes in bathroom habits		●		●	
Itching or burning of the vulva					●
Changes in vulva color or skin, such as a rash, sores, or warts					●

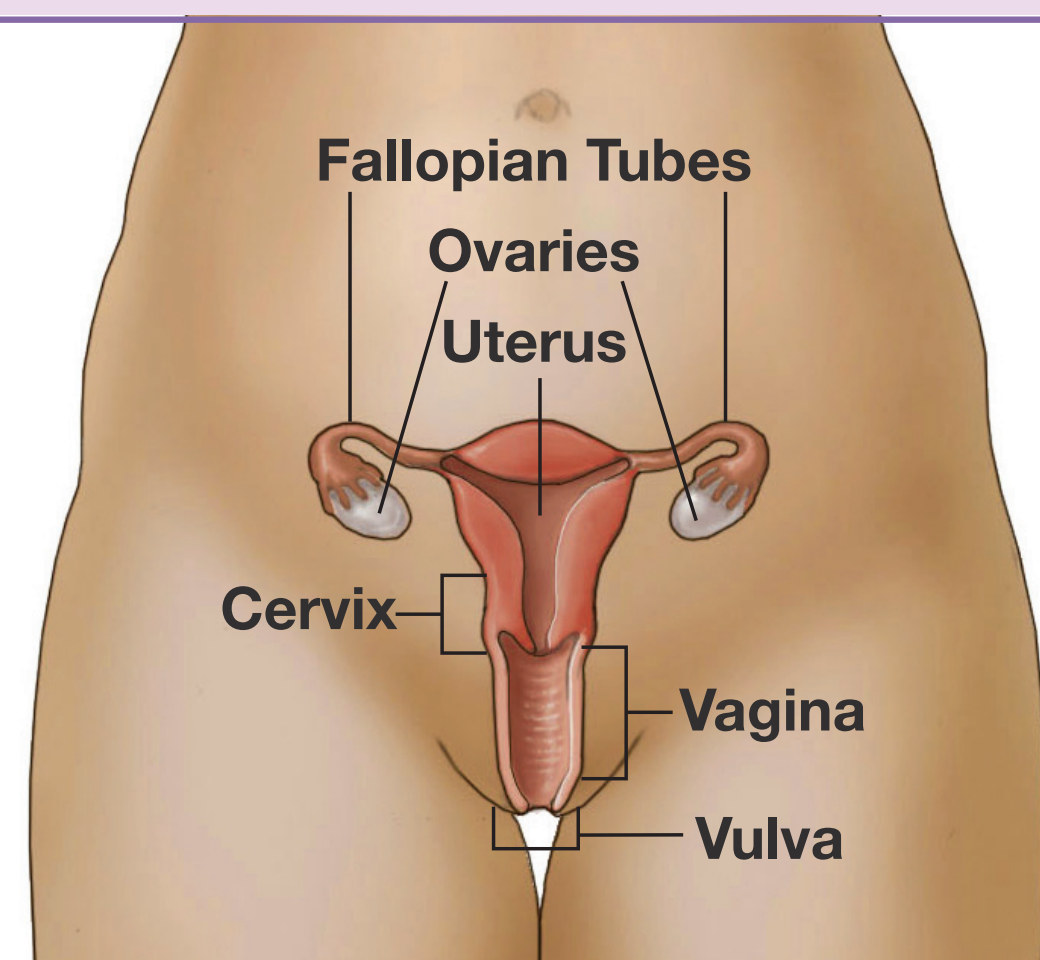

The only cancer the Pap test screens for is cervical cancer. It does not screen for ovarian, uterine, vaginal, or vulvar cancers. So, even if you have a Pap test regularly, see your doctor if:

- You have abnormal vaginal bleeding.
- You have any of the other symptoms listed above for two weeks or longer, and they are not normal for you.

It may be nothing to worry about, but find out for sure. See your doctor and ask about gynecologic cancer. **Get the Inside Knowledge.**



[www.cdc.gov/cancer/knowledge](http://www.cdc.gov/cancer/knowledge) 1-800-CDC-INFO



# Conozca Su Cuerpo

Cada mujer es diferente, lo que es normal en una no siempre es normal en otra. Por eso usted debe prestar atención a lo que es normal en usted y ver a un médico si algo no está del todo bien.

## Síntomas del cáncer ginecológico

Síntomas	Cáncer de cuello uterino	Cáncer de ovario	Cáncer de útero	Cáncer de vagina	Cáncer de vulva
Sangrado o secreción vaginal anormal	●	●	●	●	
Dolor o presión en la zona pélvica		●	●		●
Dolor en la zona abdominal o de espalda		●			
Hinchazón debajo del estómago		●			
Cambios en los hábitos urinarios		●		●	
Comezón o ardor en la vulva					●
Cambios en el color de la piel de la vulva o cambios en la piel de la vulva, como sarpullido o verrugas					●

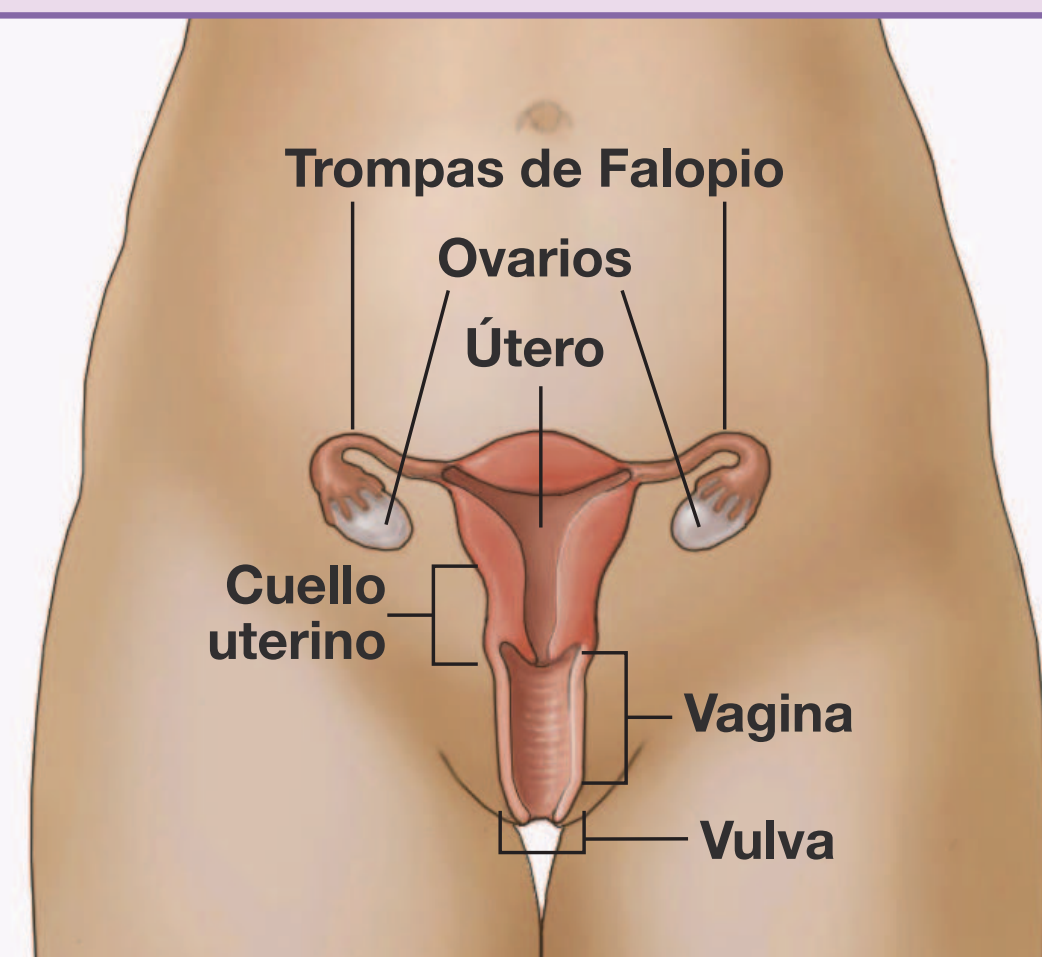

El único cáncer que puede ser detectado con el Papanicolaou es el cáncer de cuello uterino, no detecta el cáncer de ovario, útero, vagina o de vulva. Aunque usted se haga regularmente esta prueba, visite a su médico si:

- Tiene pérdida de sangre que no es normal para usted.
- Tiene alguno de los otros síntomas presentados en el cuadro de arriba por dos semanas o más.

Tal vez no tenga porque preocuparse, pero averigüe para estar segura. Visite a su médico y pregunte sobre el cáncer ginecológico. **Conozca su cuerpo.**



[www.cdc.gov/spanish/cancer/conozcasucuerpo](http://www.cdc.gov/spanish/cancer/conozcasucuerpo) 1-800-CDC-INFO

