Ciclo de vida del mosquito

Aedes aegypti

Un huevo demora entre 7 y 10 días en convertirse en un mosquito adulto.

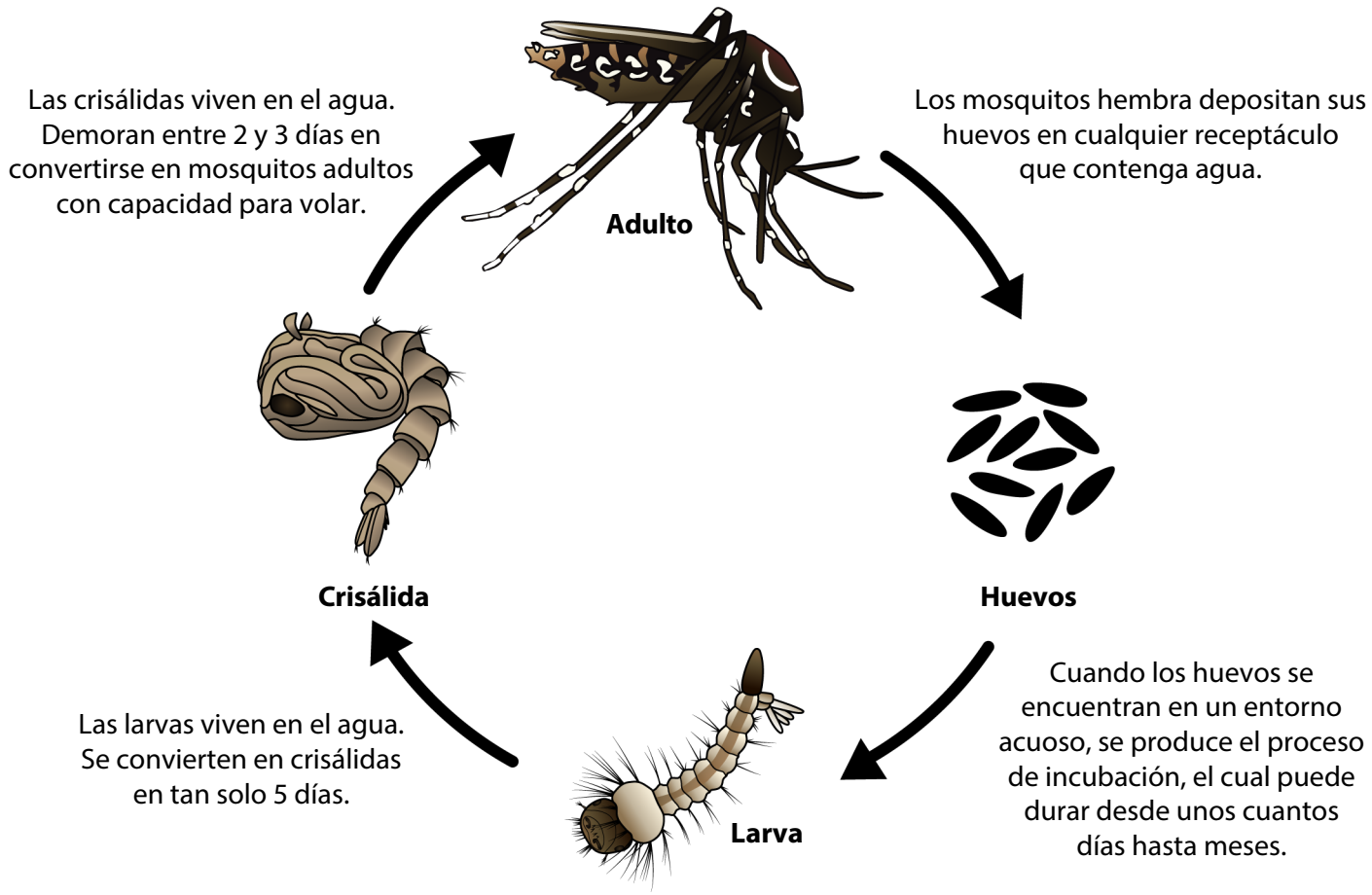

Centro Nacional para Enfermedades Infecciosas Emergentes y Zoonóticas
División de Enfermedades Transmitidas por Vectores

Etapas del ciclo de vida de los mosquitos Aedes aegypti y *Aedes albopictus*

Huevos

- Los mosquitos hembra adultos depositan sus huevos sobre las paredes internas de recipientes con agua, las cuales están húmedas, del nivel de agua hacia arriba.
- Los huevos se adhieren a las paredes de los recipientes como si tuvieran pegamento. Pueden sobrevivir sin estar dentro del agua por un período de hasta 8 meses. Los huevos de mosquito pueden incluso sobrevivir un invierno en la zona sur de Estados Unidos.
- Los mosquitos solo necesitan una pequeña cantidad de agua para depositar sus huevos. De manera que los tazones, las tazas, las fuentes, los neumáticos, los barriles, los floreros y demás recipientes que contengan agua son una fabulosa "incubadora".

Larva

- Las larvas viven en el agua. Salen de los huevos de mosquito. Este proceso tiene lugar cuando los huevos quedan cubiertos por agua (de la lluvia o de un rociador).
- Las larvas pueden verse en el agua. Son sumamente activas, por lo que a veces se las llama "saltarinas".

Crisálida

- Las crisálidas viven en el agua. De la crisálida sale el mosquito adulto, el cual se desplaza volando hacia diversos lugares.

Adulto

- Los mosquitos hembra adultos pican a personas y animales. Los mosquitos necesitan sangre para poner huevos.
- Después de alimentarse, los mosquitos hembra buscan entornos acuosos para depositar sus huevos.
- Los mosquitos *Aedes aegypti* y *Aedes albopictus* no vuelan largas distancias. En toda su vida, un mosquito vuela una distancia equivalente a unas pocas cuadras.
- Los mosquitos *Aedes aegypti* prefieren vivir cerca de las personas y picarlas.
- Debido a que los mosquitos *Aedes albopictus* pican a personas y animales, pueden vivir cerca de viviendas o en las áreas agrestes cercanas.
- Los mosquitos viven en ambientes internos y al aire libre.

Para obtener mayor información sobre enfermedades transmitidas por mosquitos, visite:

- www.cdc.gov/chikungunya
- www.cdc.gov/dengue
- www.cdc.gov/Zika

Los huevos tienen el aspecto de algo sucio negruzco.

Larvas en el agua.

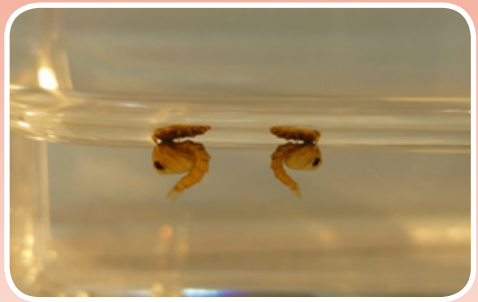

Crisálidas en el agua.

Un mosquito adulto sale de una crisálida.

Un mosquito adulto pica a una persona.