¿Será una picadura de araña?

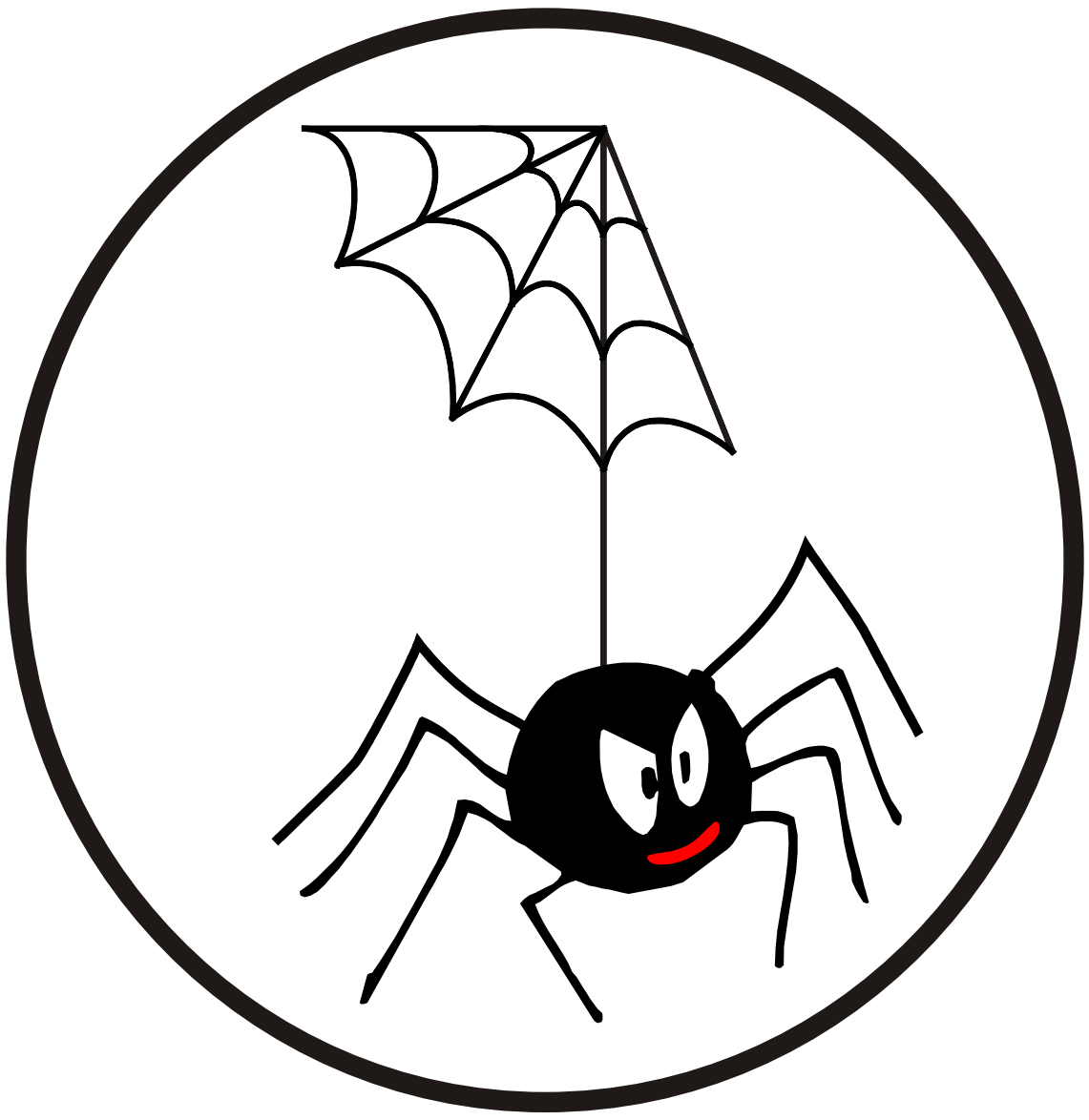

Aunque usted crea que tiene una picadura de araña, es probable que en realidad sea una infección que necesita atención médica

En caso de duda, al médico acuda

www.cdc.gov/mrsa

CS121598