¿VA A VIAJAR AL CARIBE?

Los MOSQUITOS contagian enfermedades como **la CHIKUNGUNYA y el DENGUE.**

Protéjase para evitar las picaduras de mosquitos.

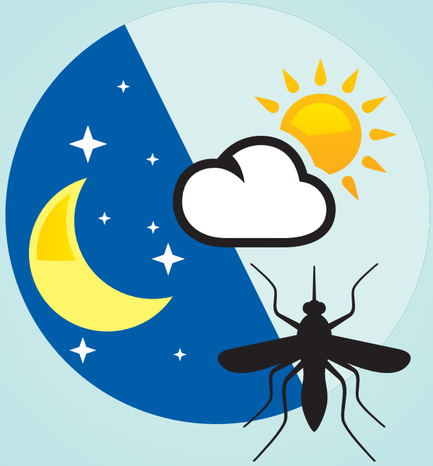

Los mosquitos pican de día y de noche.

NO DEJE QUE LOS MOSQUITOS LE ARRUINEN EL VIAJE.

Para obtener más información llame al 800-CDC-INFO (232-4636) o visite www.cdc.gov/travel.

U.S. Department of Health and Human Services
Centers for Disease Control and Prevention