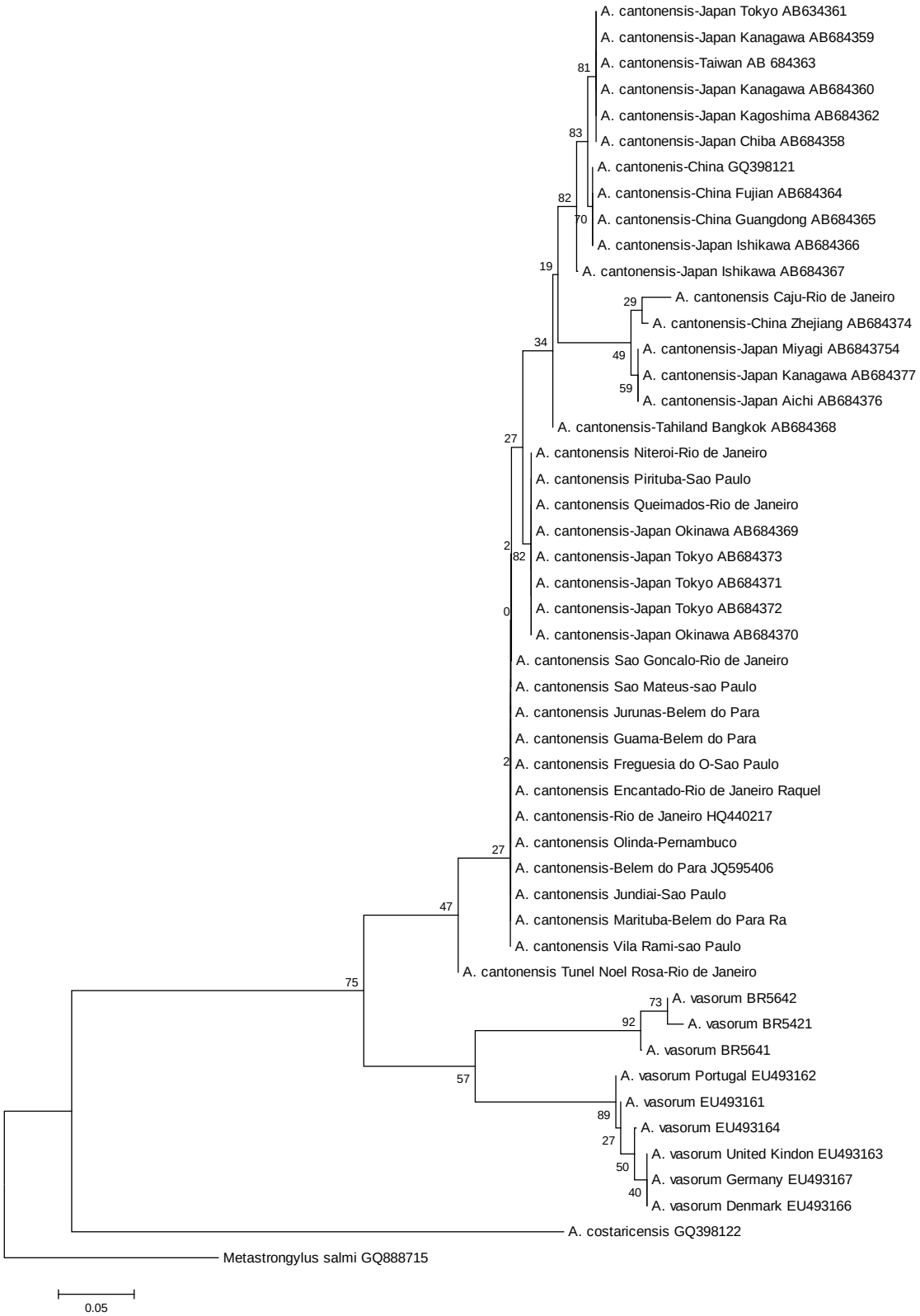
A. cantonensis-Japan Tokyo AB634361
A. cantonensis-Japan Kanagawa AB684359
A. cantonensis-Taiwan AB 684363
A. cantonensis-Japan Kanagawa AB684360
A. cantonensis-Japan Kagoshima AB684362
A. cantonensis-Japan Chiba AB684358
A. cantonenis-China GQ398121
A. cantonensis-China Fujian AB684364
A. cantonensis-China Guangdong AB684365
A. cantonensis-Japan Ishikawa AB684366
A. cantonensis-Japan Ishikawa AB684367
A. cantonensis Caju-Rio de Janeiro
A. cantonensis-China Zhejiang AB684374
A. cantonensis-Japan Miyagi AB6843754
A. cantonensis-Japan Kanagawa AB684377
A. cantonensis-Japan Aichi AB684376
A. cantonensis-Tahiland Bangkok AB684368
A. cantonensis Niteroi-Rio de Janeiro
A. cantonensis Pirituba-Sao Paulo
A. cantonensis Queimados-Rio de Janeiro
A. cantonensis-Japan Okinawa AB684369
A. cantonensis-Japan Tokyo AB684373
A. cantonensis-Japan Tokyo AB684371
A. cantonensis-Japan Tokyo AB684372
A. cantonensis-Japan Okinawa AB684370
A. cantonensis Sao Goncalo-Rio de Janeiro
A. cantonensis Sao Mateus-sao Paulo
A. cantonensis Jurunas-Belem do Para
A. cantonensis Guama-Belem do Para
A. cantonensis Freguesia do O-Sao Paulo
A. cantonensis Encantado-Rio de Janeiro Raquel
A. cantonensis-Rio de Janeiro HQ440217
A. cantonensis Olinda-Pernambuco
A. cantonensis-Belem do Para JQ595406
A. cantonensis Jundiai-Sao Paulo
A. cantonensis Marituba-Belem do Para Ra
A. cantonensis Vila Rami-sao Paulo
A. cantonensis Tunel Noel Rosa-Rio de Janeiro
A. vasorum BR5642
A. vasorum BR5421
A. vasorum BR5641
A. vasorum Portugal EU493162
A. vasorum EU493161
A. vasorum EU493164
A. vasorum United Kindon EU493163
A. vasorum Germany EU493167
A. vasorum Denmark EU493166
A. costaricensis GQ398122
Metastrongylus salmi GQ888715
81
83
82
70
19
29
34
49
59
27
2
82
0
2
27
47
75
73
92
57
89
27
50
40
0.05